# ประกาศคณะวิศวกรรมศาสตร์

เรื่อง แนวทางการปฏิบัติ ดูแล และรับผิดชอบพื้นที่อาคารของคณะวิศวกรรมศาสตร์

---

คณะวิศวกรรมศาสตร์ ได้ตระหนักถึงการพัฒนาคุณภาพการบริหารจัดการพื้นที่อาคารของคณะวิศวกรรมศาสตร์ เพื่อให้มีความพร้อมในการจัดการเรียนการสอน การวิจัย การบริการวิชาการ และมีความปลอดภัยสำหรับผู้ใช้พื้นที่อาคารของคณะวิศวกรรมศาสตร์ ทั้งในส่วนของอาคารสำนักงาน อาคารเรียน และอาคารปฏิบัติการ และพื้นที่โดยรอบอาคาร เพื่อส่งเสริมและสนับสนุนการเรียนรู้ของนิสิต และการปฏิบัติงานของบุคลากร ให้อยู่และเรียนอย่างมีความสุข (Happiness & Wellness)

อาศัยอำนาจตามความในมาตรา ๓๕ แห่งพระราชบัญญัติมหาวิทยาลัยพะเยา พ.ศ. ๒๕๕๓ และคำสั่งมหาวิทยาลัยพะเยา ที่ ๒๗๔๓/๒๕๖๖ เรื่อง แต่งตั้งคณบดีคณะวิศวกรรมศาสตร์ มหาวิทยาลัยพะเยา ลงวันที่ ๒๗ เมษายน ๒๕๖๖ จึงออกประกาศคณะวิศวกรรมศาสตร์ เรื่อง แนวทางการปฏิบัติ ดูแล และรับผิดชอบพื้นที่อาคารของคณะวิศวกรรมศาสตร์ ไว้ดังนี้

ข้อ ๑ ตรวจสอบอุปกรณ์ ครุภัณฑ์ ภายในพื้นที่รับผิดชอบ ให้มีความพร้อมสำหรับการใช้งาน

ข้อ ๒ รับแจ้งเรื่องอุปกรณ์ ครุภัณฑ์ ภายในพื้นที่รับผิดชอบ ชำรุดหรือไม่พร้อมใช้งาน ตามขั้นตอนการแจ้งซ่อมของคณะวิศวกรรมศาสตร์ ตามบัญชีแนบท้ายประกาศนี้

ข้อ ๓ ประสานกองอาคารสถานที่ เพื่อซ่อมแซมอุปกรณ์ ครุภัณฑ์ ที่ชำรุด ภายในพื้นที่รับผิดชอบ พร้อมตรวจสอบความเรียบร้อยเมื่อซ่อมแซมเสร็จสิ้น

ข้อ ๔ รายงานรายการอุปกรณ์ ครุภัณฑ์ ภายในพื้นที่รับผิดชอบ ที่ชำรุดและไม่สามารถซ่อมแซมได้ (ผ่านการประเมินจากกองอาคารสถานที่) ต่อรองคณบดีฝ่ายบริหารและกิจการพิเศษ

ข้อ ๕ รายชื่อผู้รับผิดชอบ และขอบเขตรับผิดชอบ พื้นที่อาคารของคณะวิศวกรรมศาสตร์ ตามบัญชีแนบท้ายประกาศนี้

ประกาศ ณ วันที่ ๓๐ กรกฎาคม พ.ศ. ๒๕๖๗

(รองศาสตราจารย์ ดร.ณัฐพงศ์ ดำรงวิริยะนุภาพ)
คณบดีคณะวิศวกรรมศาสตร์

# แผนผังกำหนดขอบเขตพื้นที่ดูแลรับผิดชอบ และแจ้งซ่อม

# ตึกคณะวิศวกรรมศาสตร์ (EN 1-2)

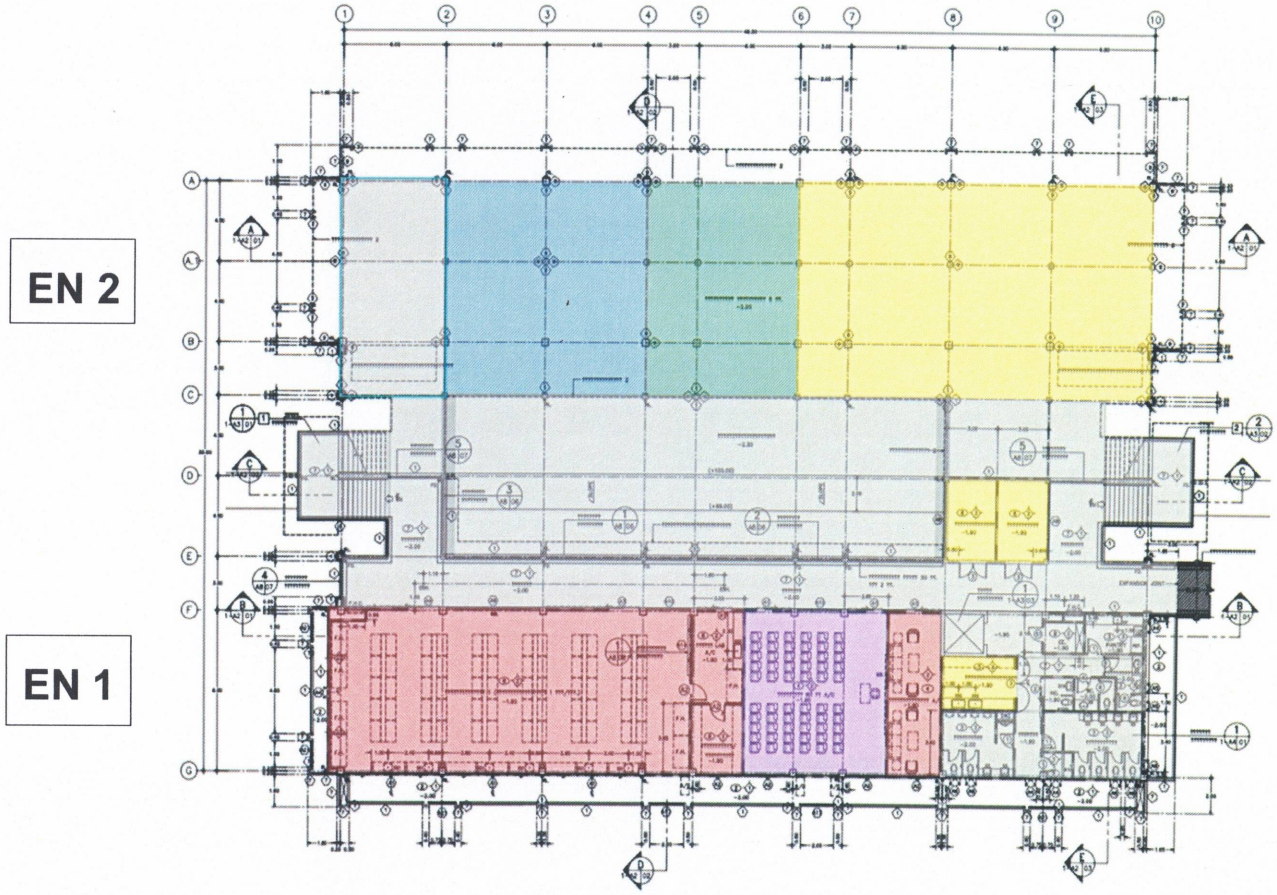


| สี | พื้นที่ | ผู้รับผิดชอบ | เบอร์โทรศัพท์/เบอร์โทรภายใน |
|---|---|---|---|
| | ห้องพักอาจารย์ | นายกิตติ ไพเจริญ | 081-8826713/3391 |
| | ห้องปฏิบัติการสาขาวิชาวิศวกรรมไฟฟ้า (กสทช.) | นายพายุ ชากุลนา | 093-1359109/3457 |
| | ห้องศูนย์วิจัยและบริการวิชาการวิศวกรรม | นางสาวกายรวี ฟูแสง | 089-7552374/3457 |
| | ห้องสโมสรนิสิตฯ, ห้องกว๊านเกียร์, ห้องศิษย์เก่า, ห้องพบจารย์, ห้องเก็บของสโมสรนิสิตฯ | นางสาวกันติชา ราชคม | 095-9964962/3391 |
| | ห้องประชุมคณะวิศวกรรมศาสตร์ | ว่าที่ ร.ต.หญิง สุพัตรา ใจมูลมั่ง | 089-2640476/3393 |
| | ลานกิจกรรม, ลานรับประทานอาหาร, ห้องน้ำ และห้องแม่บ้าน | นางสาวกันติชา ราชคม | 095-9964962/3391 |

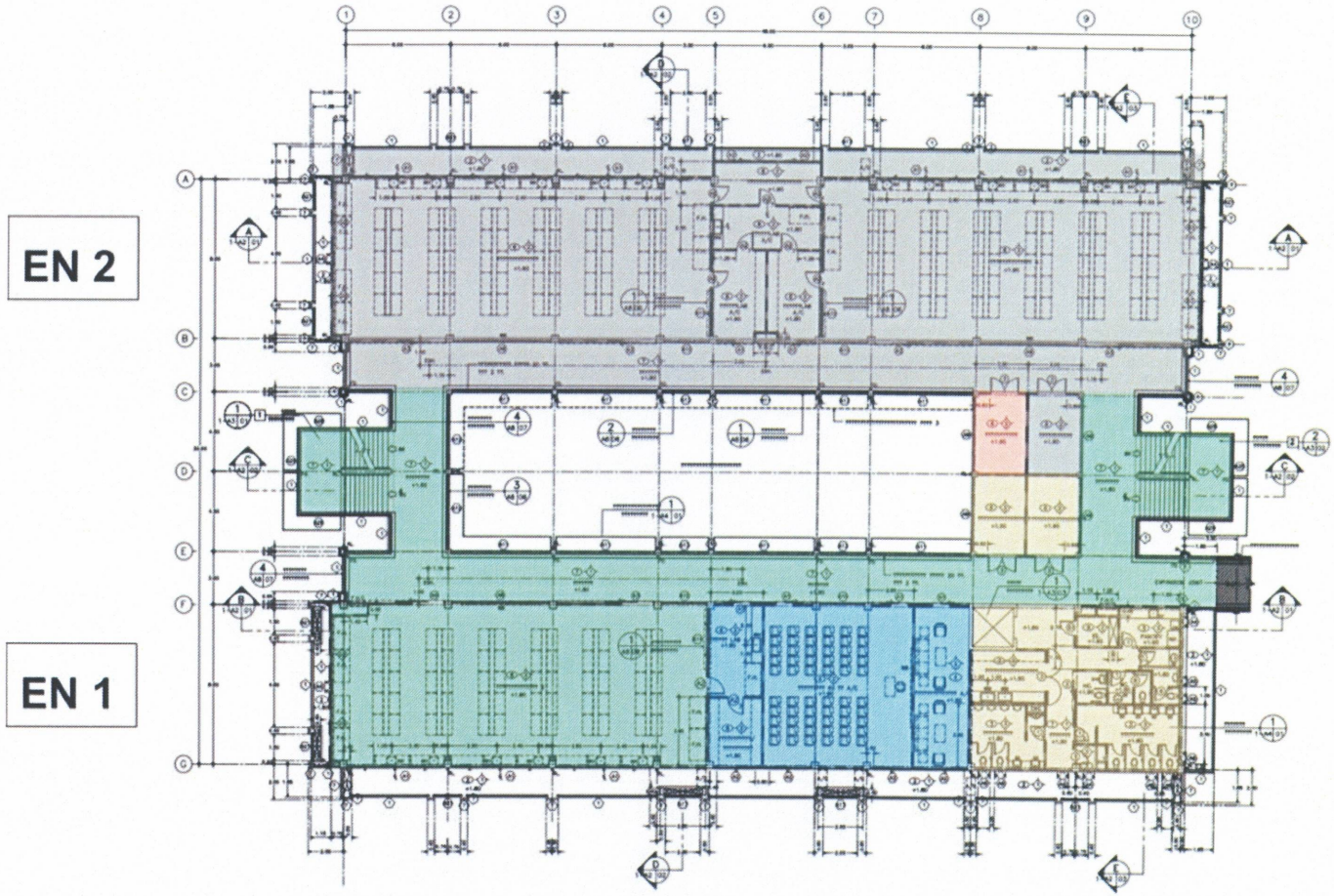


| สี | พื้นที่ | ผู้รับผิดชอบ | เบอร์โทรศัพท์/เบอร์โทรภายใน |
|---|---|---|---|
| | ห้องปฏิบัติการและห้องพักอาจารย์ สาขาวิชาวิศวกรรมโยธา | นายสุธนัย ท้าวรี | 088-1388820/3417 |
| | ห้องสำนักงาน | นางนลินธรณ์ กุลพัฒนเศรษฐ<br>นางสาวนภาพร จักรเขียว | 061-7962555/3391<br>089-4334589/3391 |
| | ห้องคณบดีและรองคณบดี | นางสาวรสนันท์ เอื้อพิทักษ์สกุล | 089-7597069/3389 |
| | ห้องเก็บของ, ห้องน้ำ และห้องแม่บ้าน | นางสาวศิริเพ็ญ บุญสม | 092-1417400/3393 |
| | ห้องคลังข้อสอบ | นายกิตติ ไพเจริญ | 081-8826713/3391 |

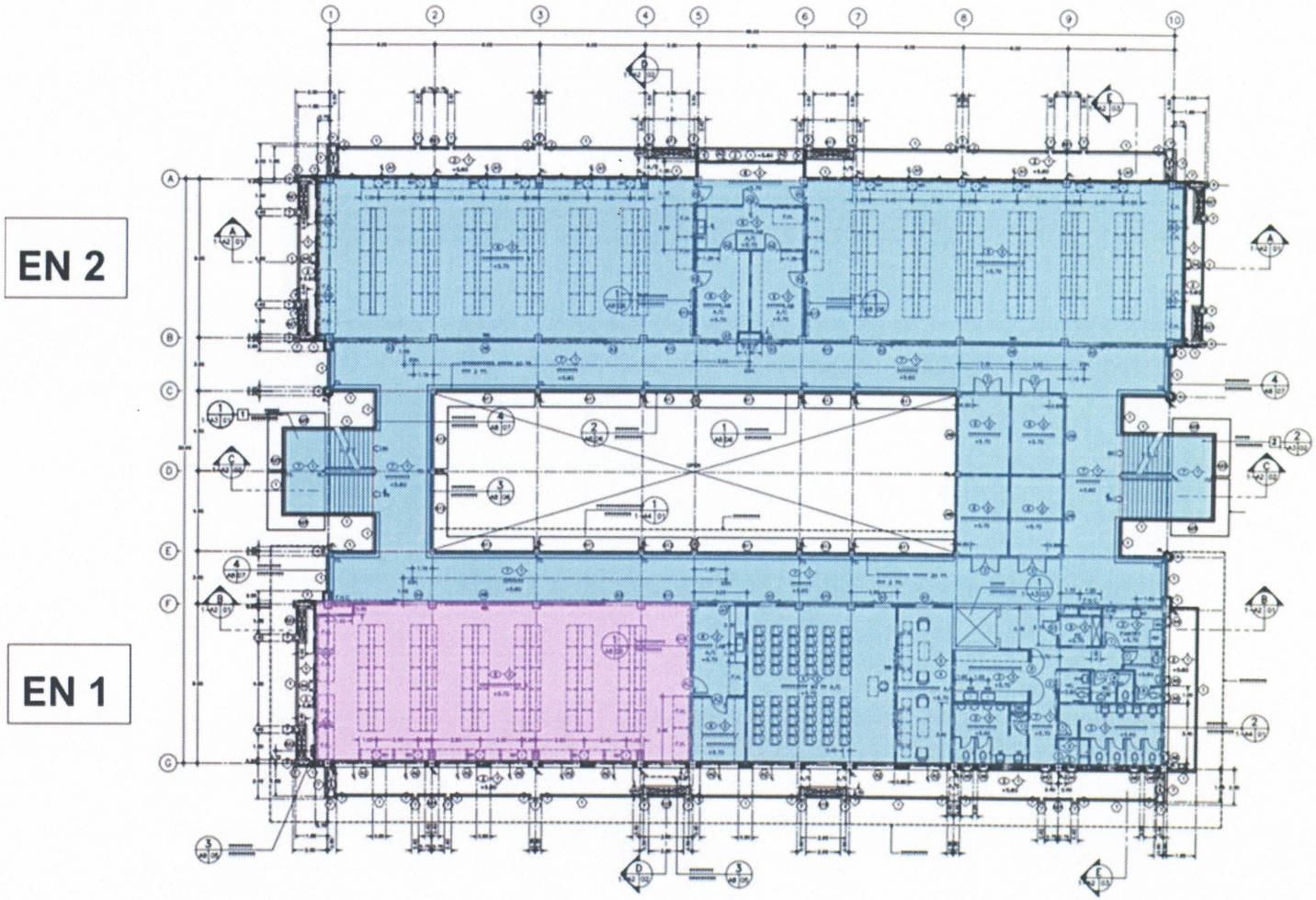


| สี | พื้นที่ | ผู้รับผิดชอบ | เบอร์โทรศัพท์/เบอร์โทรภายใน |
|---|---|---|---|
| | ห้องปฏิบัติการและห้องพักอาจารย์ สาขาวิชาวิศวกรรมไฟฟ้า, ห้องเรียน, ห้องน้ำ, ห้องเก็บของ และห้องแม่บ้าน | นางสาวรัชนีวรรณ หมั่นแสวง<br>นายจักรภพ ทองกิ่ง | 094-6284739/3380<br>096-8299915/3380 |
| | ห้องคอมพิวเตอร์ | ว่าที่ ร.ต.หญิง สุพัตรา ใจมูลมั่ง | 089-2640476/3393 |

EN 2

EN 1

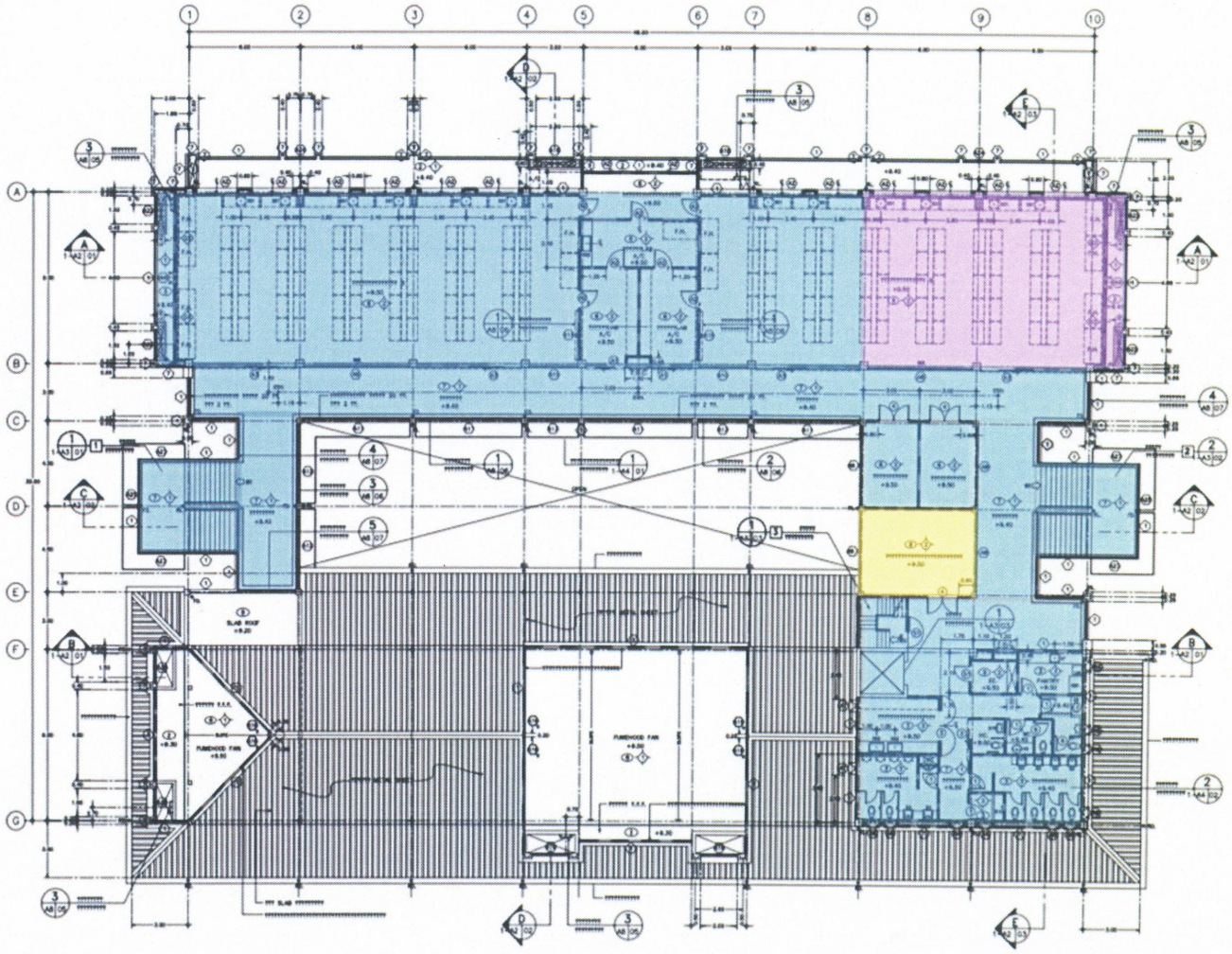

| สี | พื้นที่ | ผู้รับผิดชอบ | เบอร์โทรศัพท์/เบอร์โทรภายใน |
|---|---|---|---|
| | ห้องปฏิบัติการและห้องพักอาจารย์ สาขาวิชาวิศวกรรมไฟฟ้า, ห้องน้ำ, ห้องเก็บของ และห้องแม่บ้าน | นายพายุ ชากุลนา | 093-1359109/3457 |
| | ห้องซ้อมดนตรี | นางสาวกันติชา ราชคม | 095-9964962/3391 |
| | ห้องเรียน EN 2406 | นางสาวทวินันท์ นะฝั้น | 099-5291563/3391 |

# แผนผังกำหนดขอบเขตพื้นที่ดูแลรับผิดชอบ และแจ้งซ่อม

# ตึกคณะวิศวกรรมศาสตร์ (EN 3-4)

EN 4

EN 3

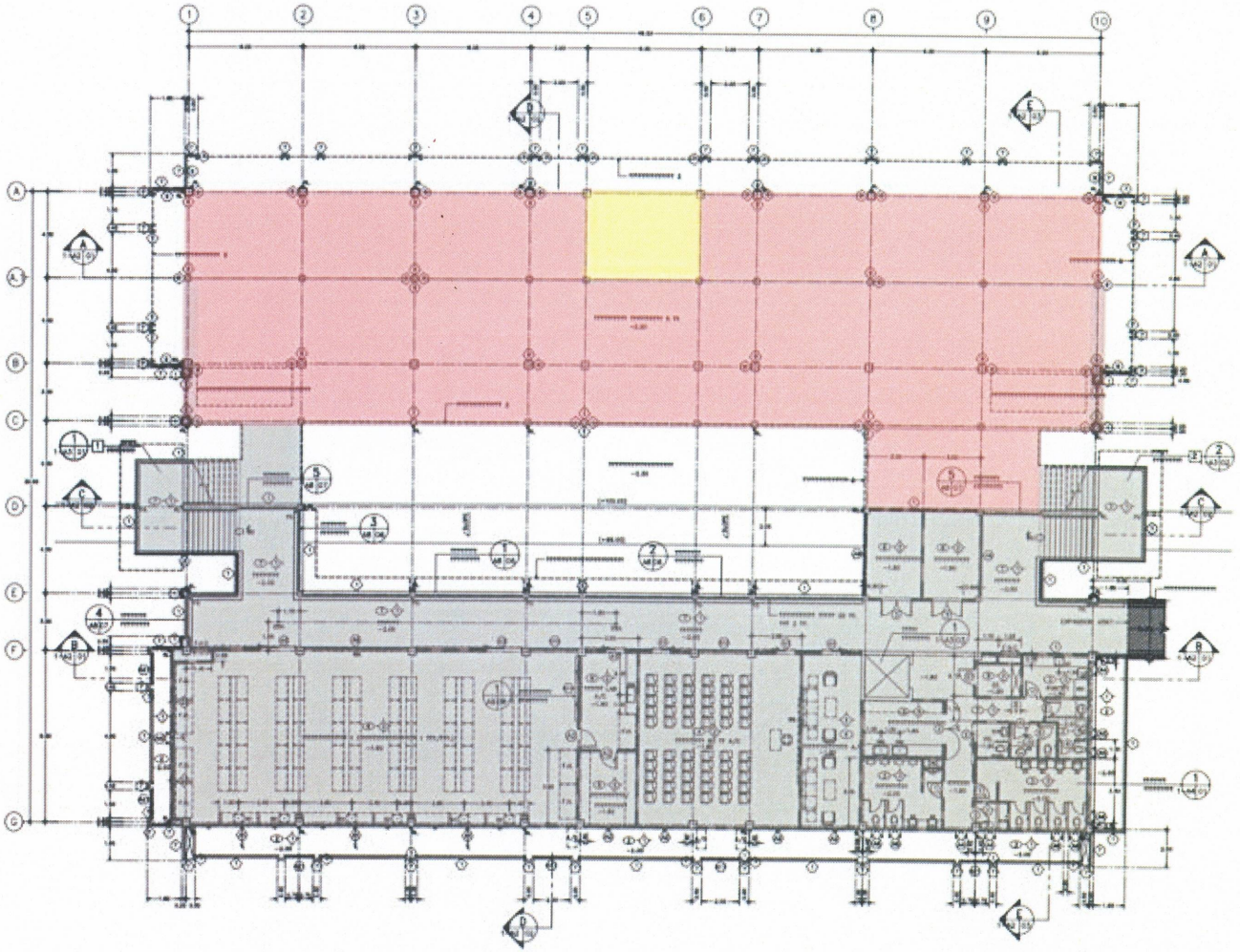

| สี | พื้นที่ | ผู้รับผิดชอบ | เบอร์โทรศัพท์/เบอร์โทรภายใน |
|---|---|---|---|
| | ห้องปฏิบัติการและห้องพักอาจารย์ สาขาวิชาวิศวกรรมโยธา, ห้องน้ำ, ห้องเก็บของ และห้องแม่บ้าน | นางอังคนึง กาแสน | 081-0257569/3376 |
| | ลานจอดรถในตึก, ห้องปฏิบัติการสาขาวิชาวิศวกรรมเครื่องกล | นายอนุพงษ์ วงศ์ขัติย์ | 095-6386151/3346 |
| | ห้องดึงเหล็ก | นายนุกูล ปัญญาละ<br>นายสุธนัย ท้าวรี | 095-9683087/3417<br>088-1388820/3417 |

EN 4

EN 3

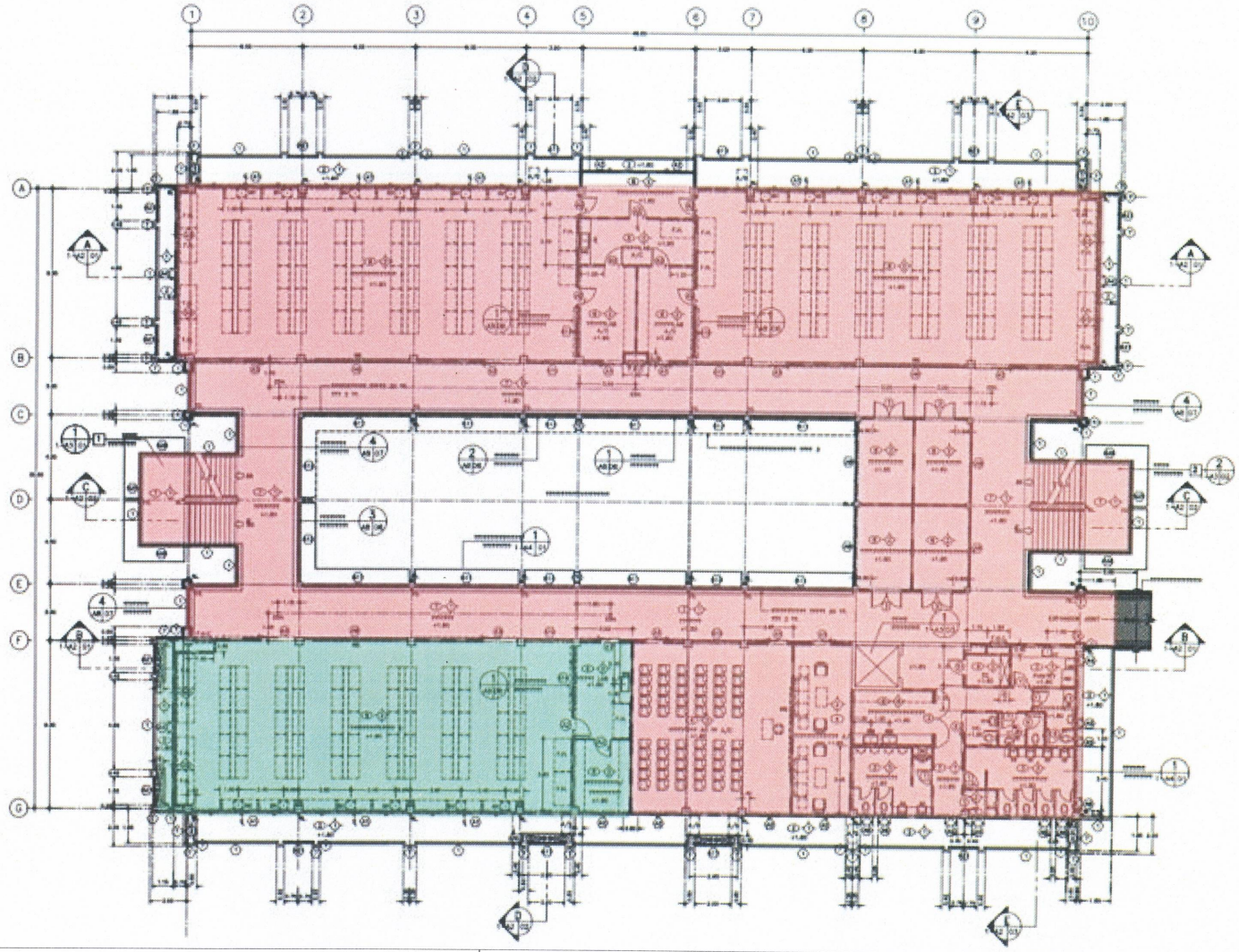

| สี | พื้นที่ | ผู้รับผิดชอบ | เบอร์โทรศัพท์/เบอร์โทรภายใน |
|---|---|---|---|
| | ห้องปฏิบัติการ ห้องเรียน ห้องพักอาจารย์ สาขาวิชาวิศวกรรมเครื่องกล | นายคเณศ อินต๊ะ | 063-4128426/3346,3347 |
| | ห้องซะปิ๊ะ ห้องพักอาจารย์ | นายอนุพงษ์ วงศ์ขัติย์ | 095-6386151/3346 |

EN 4

EN 3

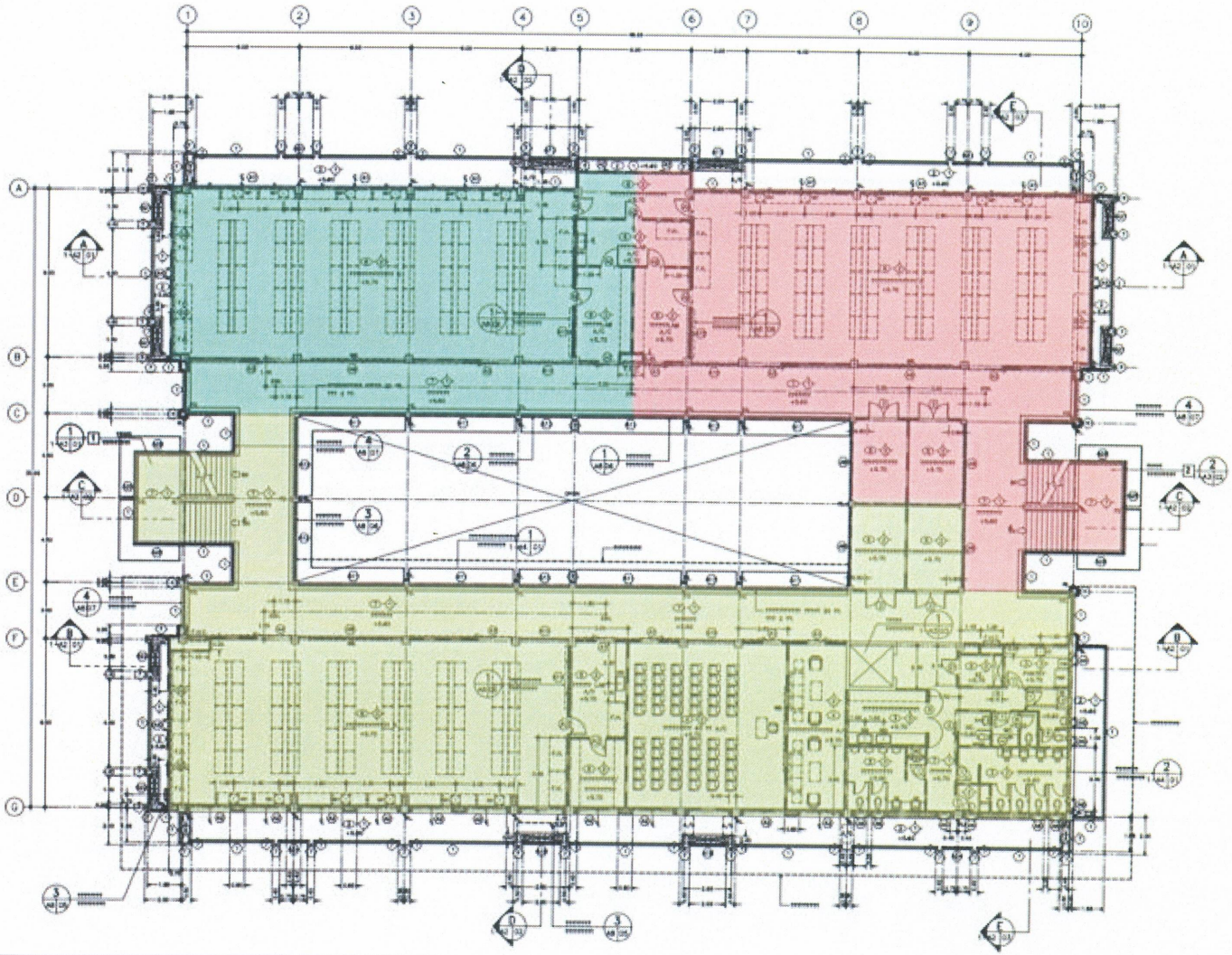

| สี | พื้นที่ | ผู้รับผิดชอบ | เบอร์โทรศัพท์/เบอร์โทรภายใน |
|---|---|---|---|
| | ห้องปฏิบัติการสาขาวิชาวิศวกรรมเครื่องกล และห้องเก็บของ | นายคเณศ อินต๊ะ | 063-4128426/3346,3347 |
| | ห้องปฏิบัติการสาขาวิชาวิศวกรรมอุตสาหการ | นายสมบัติ สุยะ | 085-3510974/3349 |
| | ห้องเรียน ห้องพักอาจารย์ สาขาวิชาวิศวกรรมอุตสาหการ, ห้องเก็บของ, ห้องน้ำ และห้องแม่บ้าน | นายปิยะพงษ์ ยารวง | 081-3867472/3349 |

EN 4

EN 3

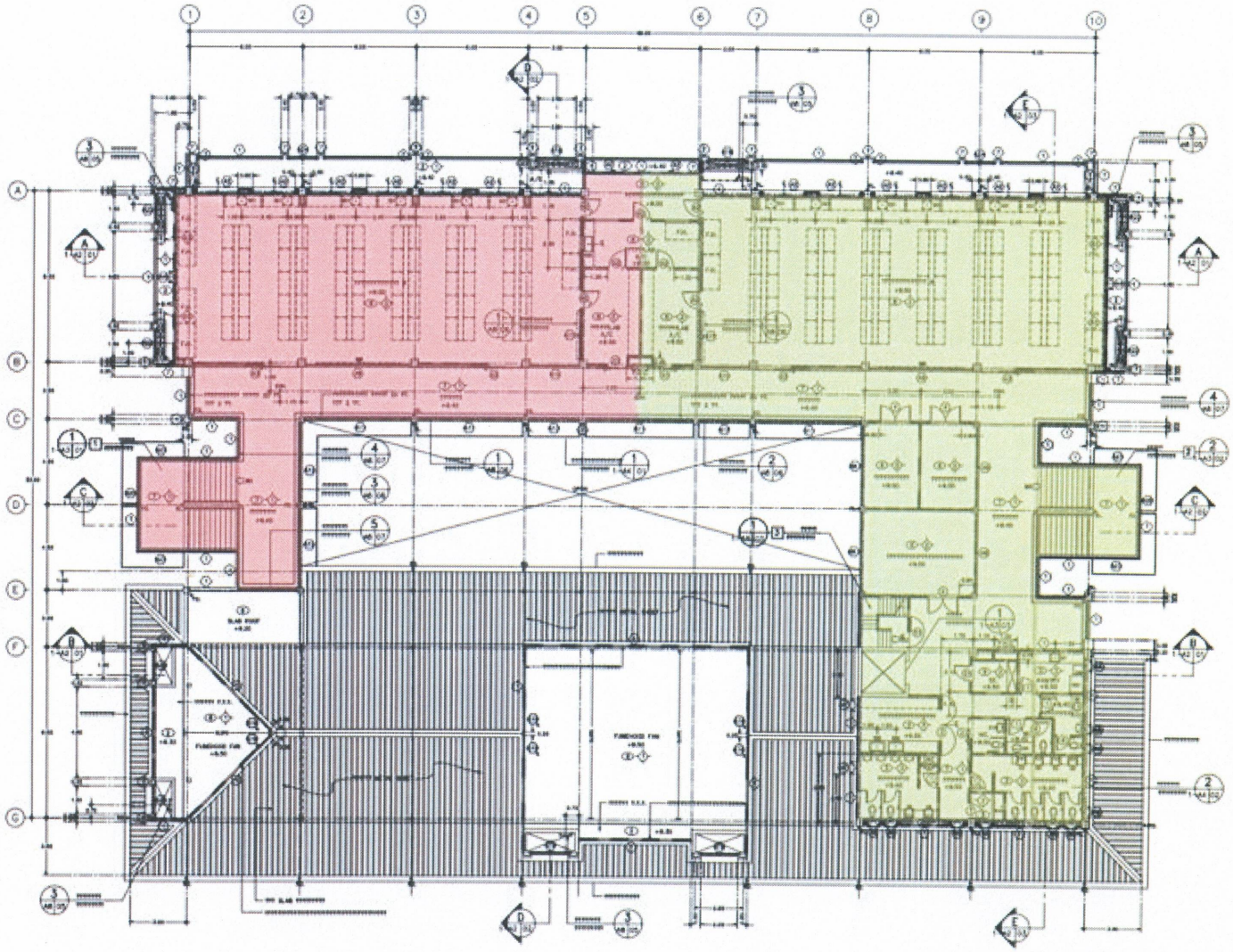

| สี | พื้นที่ | ผู้รับผิดชอบ | เบอร์โทรศัพท์/เบอร์โทรภายใน |
|---|---|---|---|
| | ห้องปฏิบัติการ และห้องพักอาจารย์ สาขาวิชาวิศวกรรมอุตสาหการ | นายปิยะพงษ์ ยารวง | 081-3867472/3349 |
| | ห้องพักอาจารย์สาขาวิชาวิศวกรรมอุตสาหการ, ห้องประชุม, ห้องเก็บของ, ห้องน้ำ และห้องแม่บ้าน | นายสมบัติ สุยะ | 085-3510974/3349 |

# แผนผังกำหนดขอบเขตพื้นที่ดูแลรับผิดชอบ และแจ้งซ่อม

# อาคารปฏิบัติการคณะวิศกรรมศาสตร์

อาคารปฏิบัติการวิศวกรรมโยธา

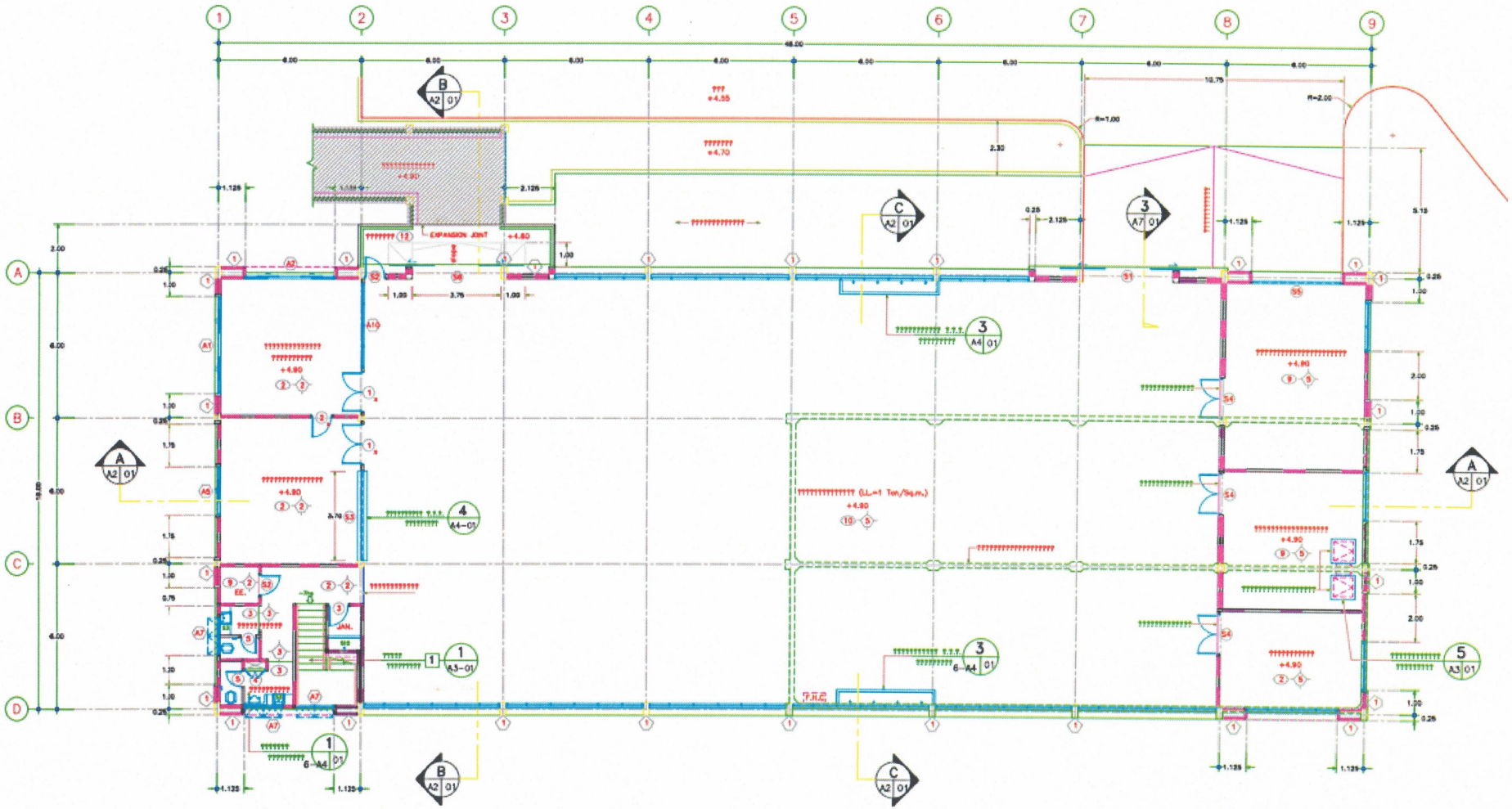


| สี | พื้นที่ | ผู้รับผิดชอบ | เบอร์โทรศัพท์/เบอร์โทรภายใน |
|---|---|---|---|
| | อาคารปฏิบัติการวิศวกรรมโยธา | นายนุกูล ปัญญาละ | 095-9683087/3417 |

อาคารศูนย์พัฒนาเทคโนโลยียานยนต์

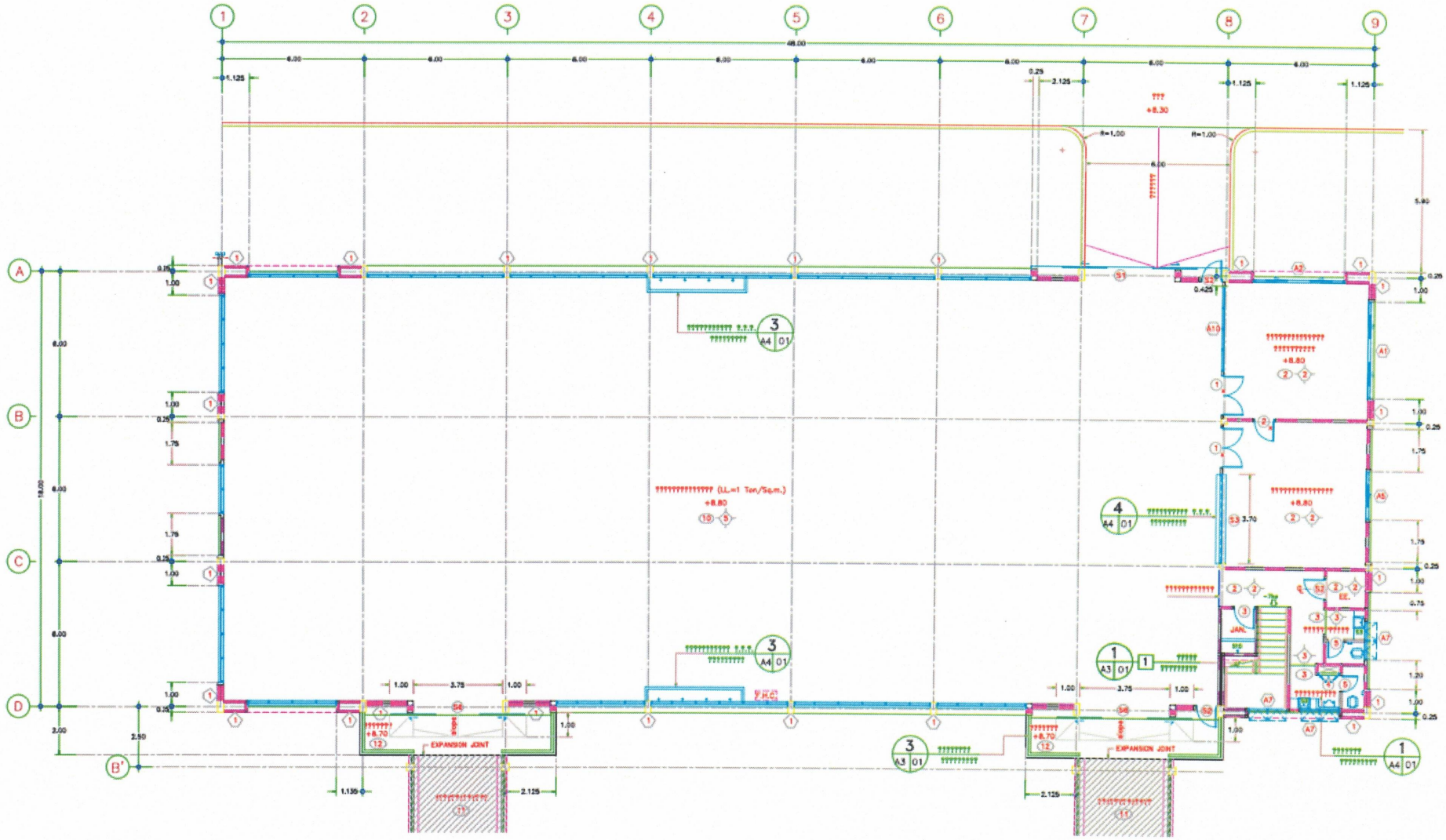


| สี | พื้นที่ | ผู้รับผิดชอบ | เบอร์โทรศัพท์/เบอร์โทรภายใน |
|---|---|---|---|
| | อาคารศูนย์พัฒนาเทคโนโลยียานยนต์ | นายสงกรานต์ แสนคำลือ | 089-5592564/3415 |

อาคารปฏิบัติการวิศวกรรมอุตสาหการ

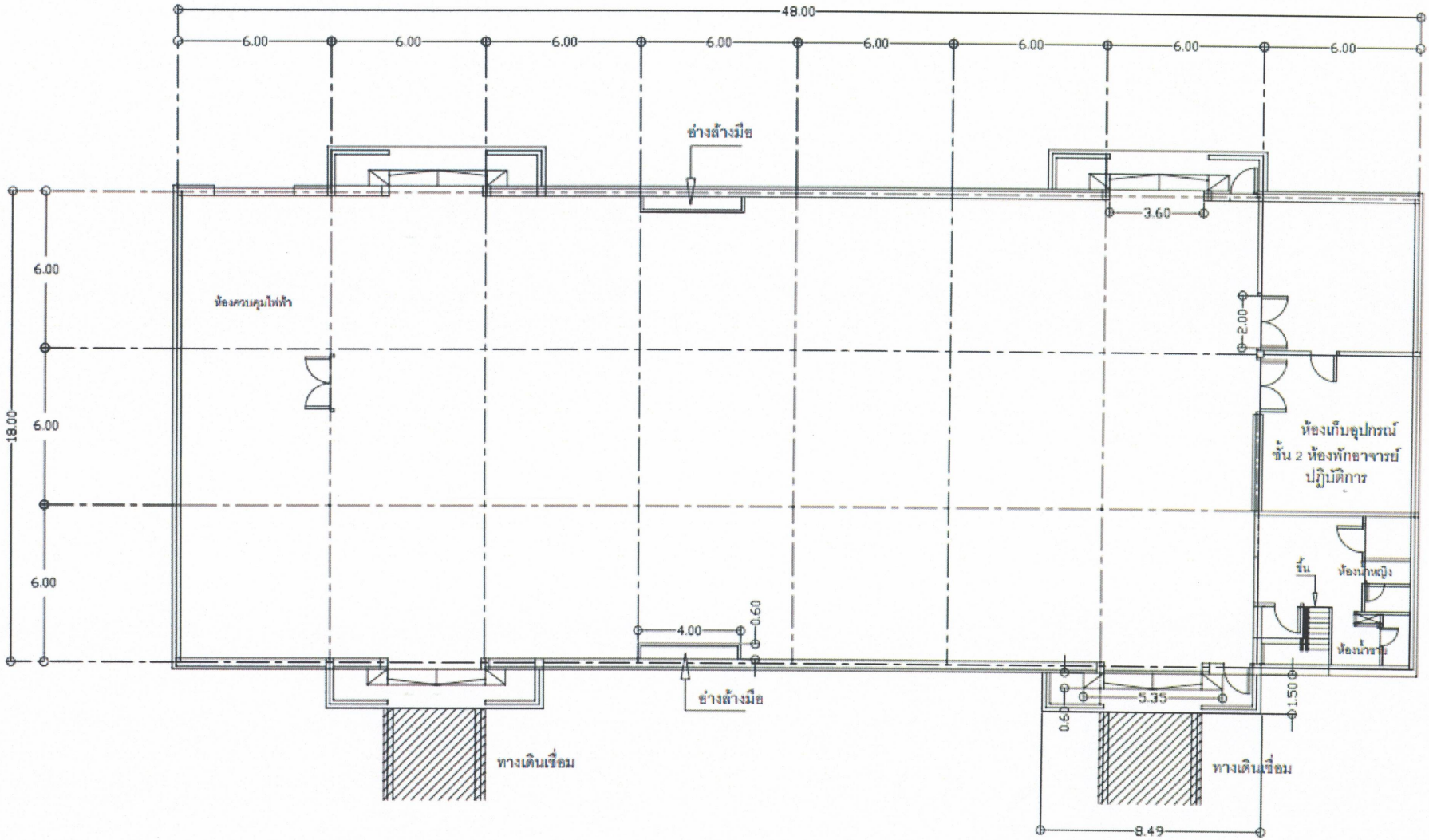


| สี | พื้นที่ | ผู้รับผิดชอบ | เบอร์โทรศัพท์/เบอร์โทรภายใน |
|---|---|---|---|
| | อาคารปฏิบัติการวิศวกรรมอุตสาหการ | นายอนุกูล สุริยะไชย | 084-8855437/3349 |

อาคารปฏิบัติการวิศวกรรมเครื่องกล

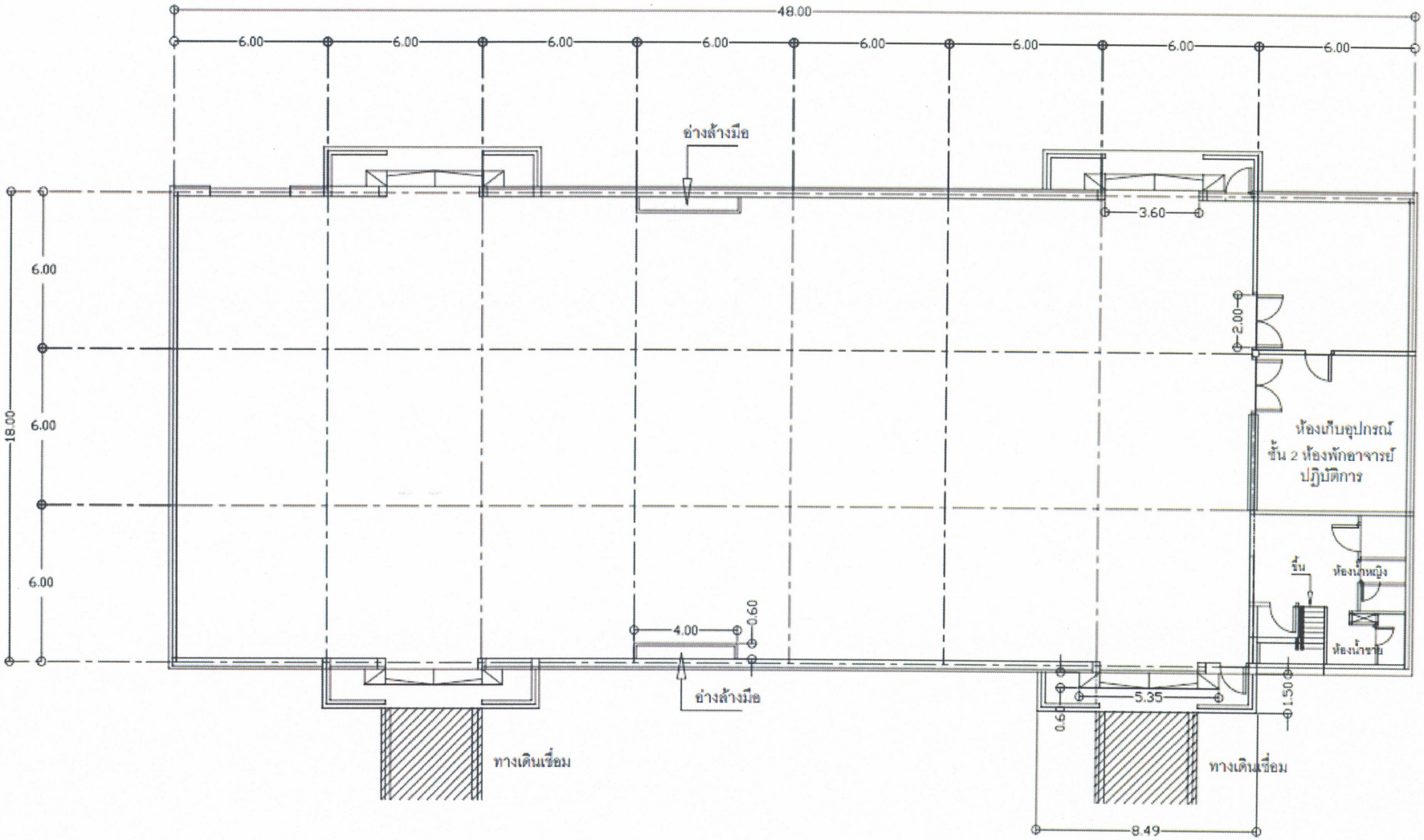


| สี | พื้นที่ | ผู้รับผิดชอบ | เบอร์โทรศัพท์/เบอร์โทรภายใน |
|---|---|---|---|
| | อาคารปฏิบัติการวิศวกรรมเครื่องกล | นายศุภชัย เงินชุ่ม | 085-0342865/3346 |

# แผนผังกำหนดขอบเขตพื้นที่ดูแลรับผิดชอบ และแจ้งซ่อม
# ลานจอดรถตึก EN 1-2, EN 3-4 และลานพระวิษณุกรรม

ลานจอดรถตึก EN 1-2

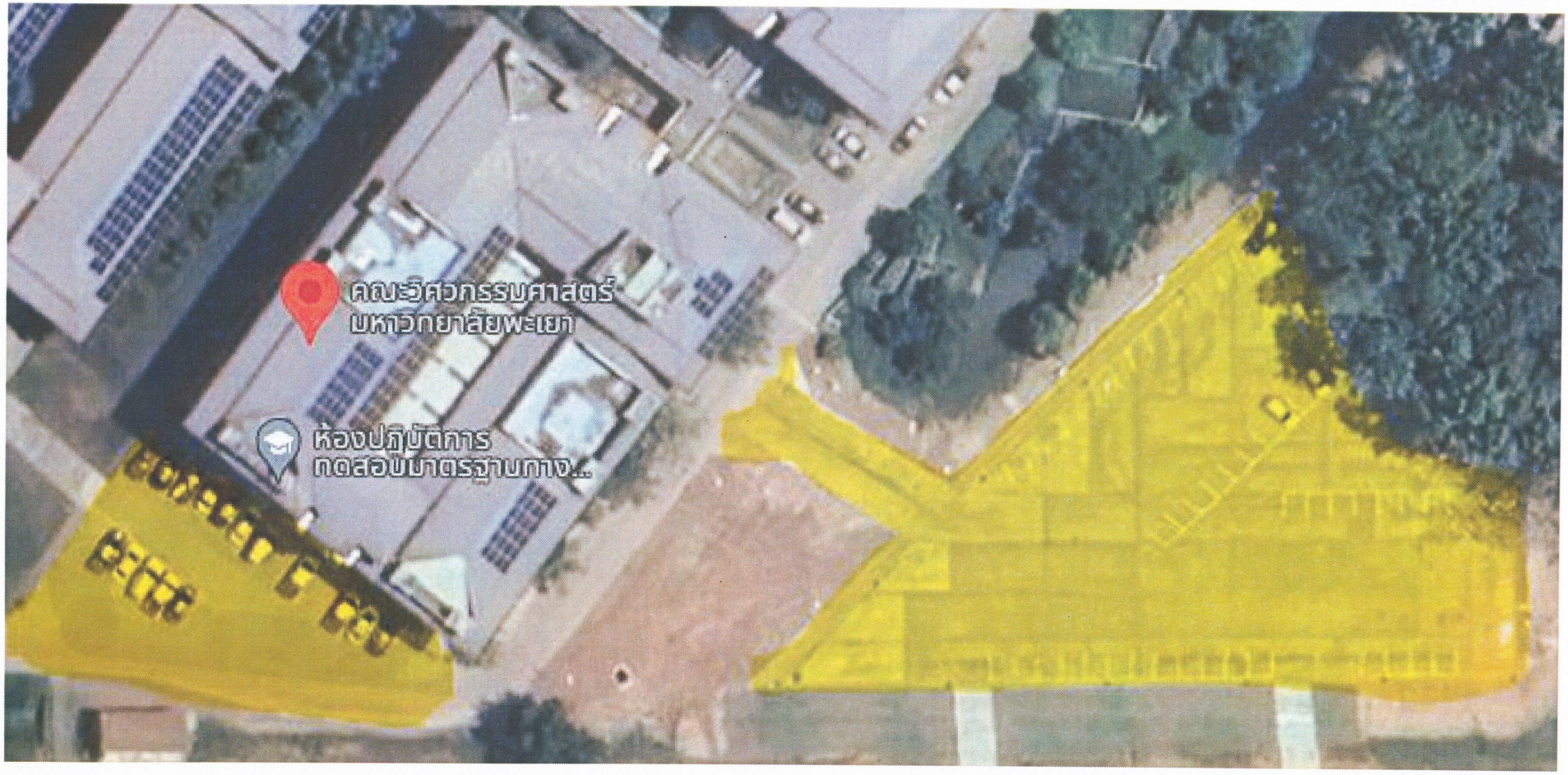


| สี | พื้นที่ | ผู้รับผิดชอบ | เบอร์โทรศัพท์/เบอร์โทรภายใน |
|---|---|---|---|
| | ลานจอดรถตึก EN 1-2 | นายรณภัทร อักษรศิริ | 081-1694125/3392 |

ลานจอดรถตึก EN 3-4 และลานพระวิษณุกรรม

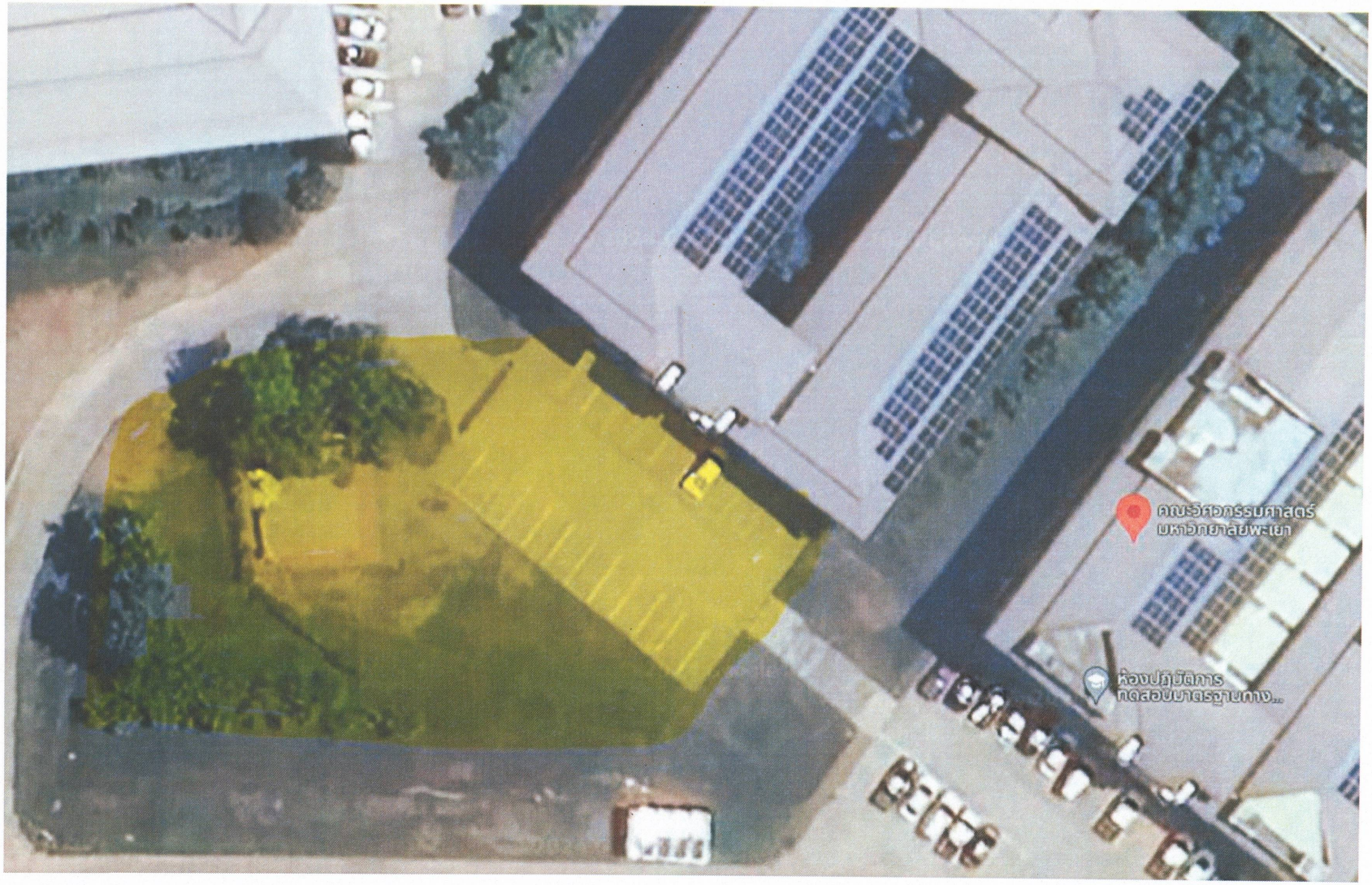


| สี | พื้นที่ | ผู้รับผิดชอบ | เบอร์โทรศัพท์/เบอร์โทรภายใน |
|---|---|---|---|
| | ลานจอดรถตึก EN 3-4 และลานพระวิษณุกรรม | นางอังคนึง กาแสน | 081-0257569/3376 |

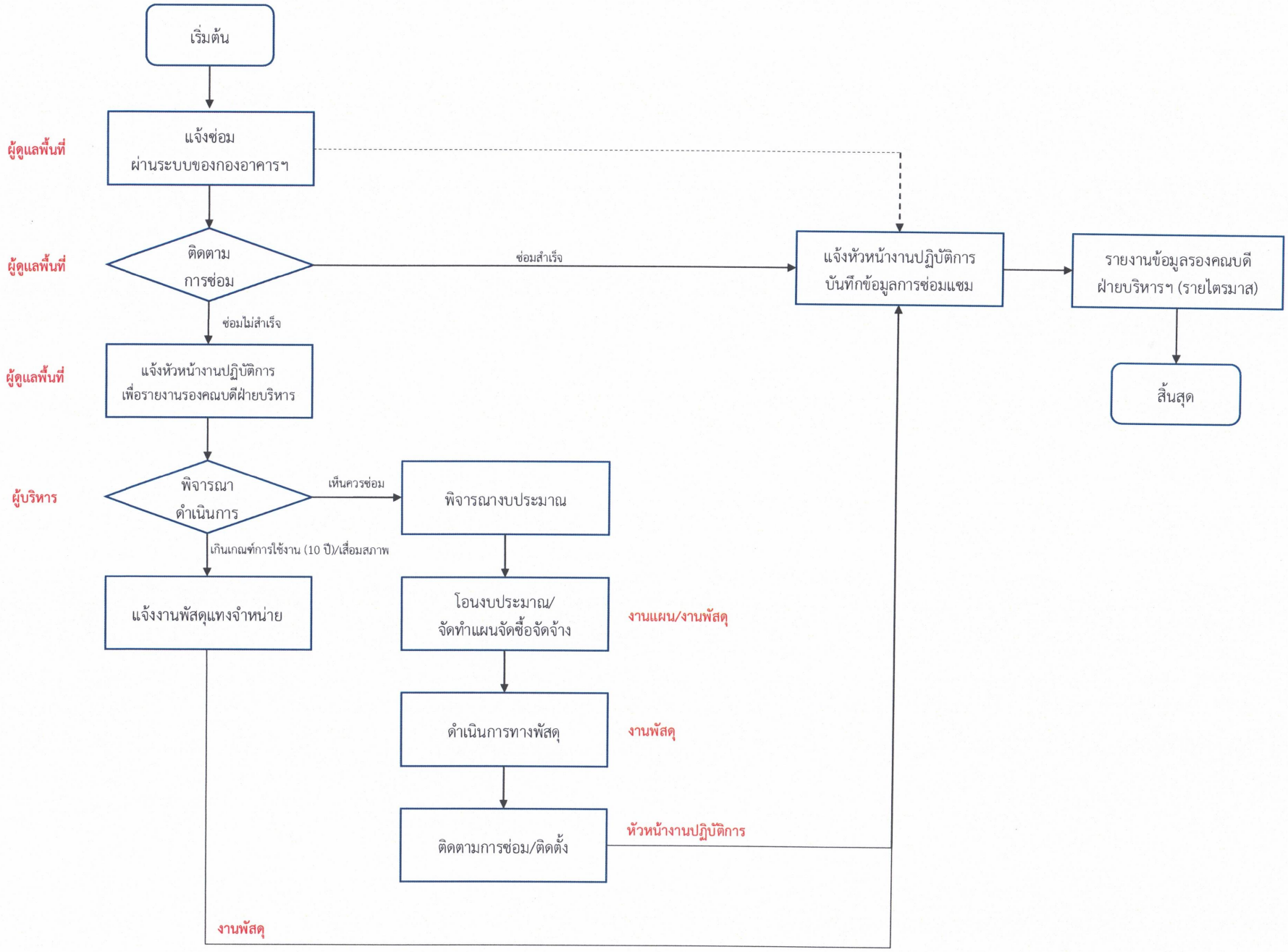
เริ่มต้น
ผู้ดูแลพื้นที่
แจ้งซ่อม
ผ่านระบบของกองอาคารฯ
ผู้ดูแลพื้นที่
ติดตาม
การซ่อม
ซ่อมสำเร็จ
แจ้งหัวหน้างานปฏิบัติการ
บันทึกข้อมูลการซ่อมแซม
รายงานข้อมูลรองคณบดี
ฝ่ายบริหารฯ (รายไตรมาส)
สิ้นสุด
ซ่อมไม่สำเร็จ
ผู้ดูแลพื้นที่
แจ้งหัวหน้างานปฏิบัติการ
เพื่อรายงานรองคณบดีฝ่ายบริหาร
ผู้บริหาร
พิจารณา
ดำเนินการ
เห็นควรซ่อม
พิจารณางบประมาณ
เกินเกณฑ์การใช้งาน (10 ปี)/เสื่อมสภาพ
แจ้งงานพัสดุแทงจำหน่าย
โอนงบประมาณ/
จัดทำแผนจัดซื้อจัดจ้าง
งานแผน/งานพัสดุ
ดำเนินการทางพัสดุ
งานพัสดุ
ติดตามการซ่อม/ติดตั้ง
หัวหน้างานปฏิบัติการ
งานพัสดุ